

CLUB&CASAHOME

REGIONAL BELÉM

**Criar sempre foi
um ato natural
para o designer
Giácomo Tomazzi,
um apaixonado
pela arquitetura
moderna e pela
cultura brasileira**



Carta

O pensamento global, mas com foco regional, é uma ideia que surge da necessidade de termos uma visão particular de cada lugar. O Club&Casa Design nasceu há uma década, em uma sala de 30 m² em São Caetano do Sul (SP), com uma pequena equipe ao redor de uma mesa. Hoje, é a maior plataforma de relacionamento do setor, com mais de 900 lojistas associados e cerca de 30 mil especificadores (arquitetos, designers de interiores, engenheiros e paisagistas) em seu ecossistema. Colhemos sucesso nacional e internacional, somos citados em grandes publicações e sentimos muito orgulho de nossas realizações, sempre de mãos dadas com os nossos parceiros.

Afinamos bases de Norte a Sul do País, com equipes locais especializadas, e chegamos à extraordinária capital paraense, estrela absoluta desta revista Club&Casa Home, na qual pretendemos dar visibilidade e valorizar os incríveis profissionais locais, que participam com seus projetos, assim como seus fornecedores vinculados ao Club&Casa. Assim, trabalhamos a urdidura desta grande teia de relacionamentos que empodera todos os players. Sempre digo que “unidos, somos mais fortes”. E aqui está o resultado!

Igualmente gostaria de ressaltar o designer Giacom Tomazzi, protagonista de nossa capa e criador de peças inspiradoras – não deixe de ler a matéria sobre a sua trajetória em ART + DESIGN –, assim como a coluna Aqui tem Design, do nosso colunista Beto Cocenza, idealizador do BOOMSPDESIGN, que nos apresenta o trabalho (e uma das ferramentas) do designer Gabriel Suzarte.

Boa leitura!

Thiago Sodré
CEO CLUB&CASA DESIGN

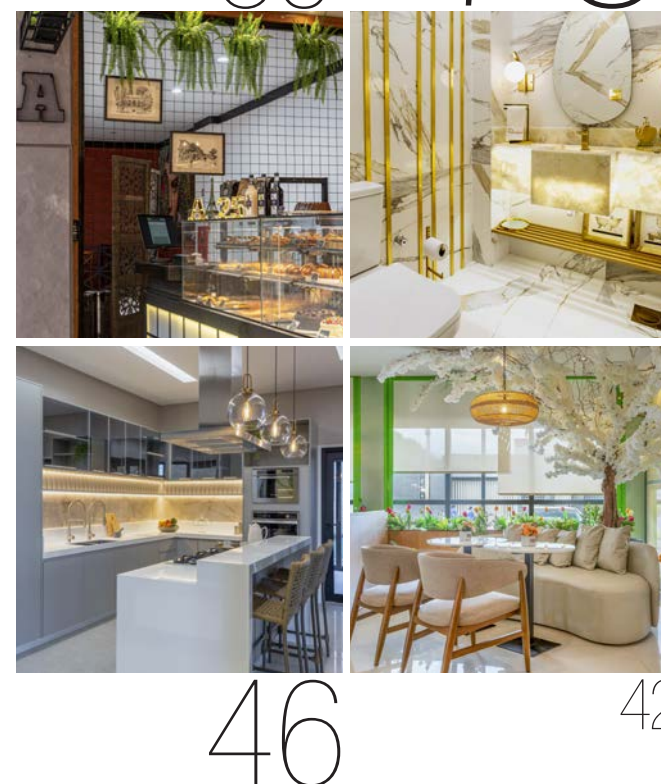

ed. 30



Capa com
Giacomo Tomazzi.
Foto: Raul
Fonseca/
Divulgação

REGIONAL
BELÉM

- 12 **INOVAÇÃO**
O CEO do Club&Casa Design, Thiago Sodré, conta como tirou proveito de suas experiências internacionais rumo à inovação.
- 14 **PODCAST**
Lucas Almeida, CFO do Club&Casa Design, discorre a respeito do intuito e das projeções do podcast Arquiteto Empreendedor.
- 16 **LIVRO**
“Arquiteto Empreendedor” é a obra ideal para profissionais do segmento que desejam decolar mais alto.
- 18 **ARQPLAY**
Esse é o nome do streaming pioneiro em arquitetura e design, com conteúdo diverso para os atuantes na área.
- 20 **JORNADA DE VENDAS**
Marcos Nascimento comanda o programa do Club&Casa Design focado em macetes que culminam em negócios de sucesso.
- 22 **ARCH TOOLS**
Conheça o novo benefício do Club&Casa Design que leva o profissional ao ápice da influência digital.
- 26 **ART + DESIGN**
O ato de criar flui naturalmente para o designer Giacom Tomazzi, inspirado pela natureza, arquitetura, cidades, pessoas, lugares e arte.

PROJETOS

Trabalhos de arquitetos e designers de interiores de Belém.

- 34 **AB DESIGN DE INTERIORES**
- 38 **ADALBERTO BURLAMAQUI + PATRÍCIA TOTARO**
- 42 **AILA ALMEIDA**
- 46 **ALANA – ARQUITETURA FAMILIAR**
- 50 **ALIANZA ARQUITETURA**
- 54 **AM ARQUITETURA E DESIGN**
- 58 **ANA CAROLINA SOARES ARQUITETURA**
- 62 **ARQUITETURA OGGI**
- 66 **BIANCA DAVID ARQUITETURA E INTERIORES**
- 70 **CAMILA LUZ ARQUITETURA**
- 74 **CARNEIRO ARQUITETURA**
- 78 **CASA DI ARQUITETO**



CANTINHOS DO CORAÇÃO

A origem mineira do patriarca deveria estar refletida na reforma da casa térrea, com 142 m² de área construída, em Marambaia.

Texto: Angela Villarrubia Fotos: Rafaela Vilarinho/Divulgação

Uma casa que expressasse as raízes mineiras do pai, criado no interior, com botina, viola, pão de queijo e cavalo, no coração de uma família devota e clássica. Tudo isso deveria ser refletido na reforma da casa térrea belenense de propriedade de um casal maduro – com três filhos crescidos e três netos –, que ainda desejava um local agradável para reunir a família e os amigos de longa data. Com esse emotivo briefing em mãos, o arquiteto e urbanista Angelo Rezende e a engenheira Letícia Freitas, do Studio RF Projetos & Construções, arregaçaram as mangas!

Houve duas grandes alterações durante a

obra: o telhado da área de lazer/edícula foi reforçado para superar o vão que surgiu com a remoção de um pilar – e que “atrapalhava” o layout final; e a execução de uma ala com pergolado, com cobertura de vidro, onde anteriormente apenas havia uma passarela que interligava a garagem ao fundo da casa.

A linguagem é contemporânea, mas com bem-vinda dose rústica, especialmente pelos materiais empregados, enquanto as cores fluem por uma paleta natural, que baseia tons mais marcantes. Fornecedores: Montenegro Stone (pedras, bancadas, ilha, soleiras de porta e janelas); Hong Decor (persianas e vinílico do banheiro social); Alubox (vidros, box e janelas); e Rezendes Iluminação (luminárias e iluminação).



Um dos focos do living, que reúne estar e jantar, era espelhar a devoção da família. Assim, diversas imagens pontuam os nichos da estante com fundo marmorizado cinza, além de palhinha indiana nas portas. À direita, o acesso à cozinha foi mimetizado por um painel amadeirado.



O espaço de preparos gastronômicos tem muitos armários para armazenamento, para facilitar a vida. Uma ilha de apoio, com par de banquetas para refeições rápidas, e uma linda cristaleira completam o ambiente.

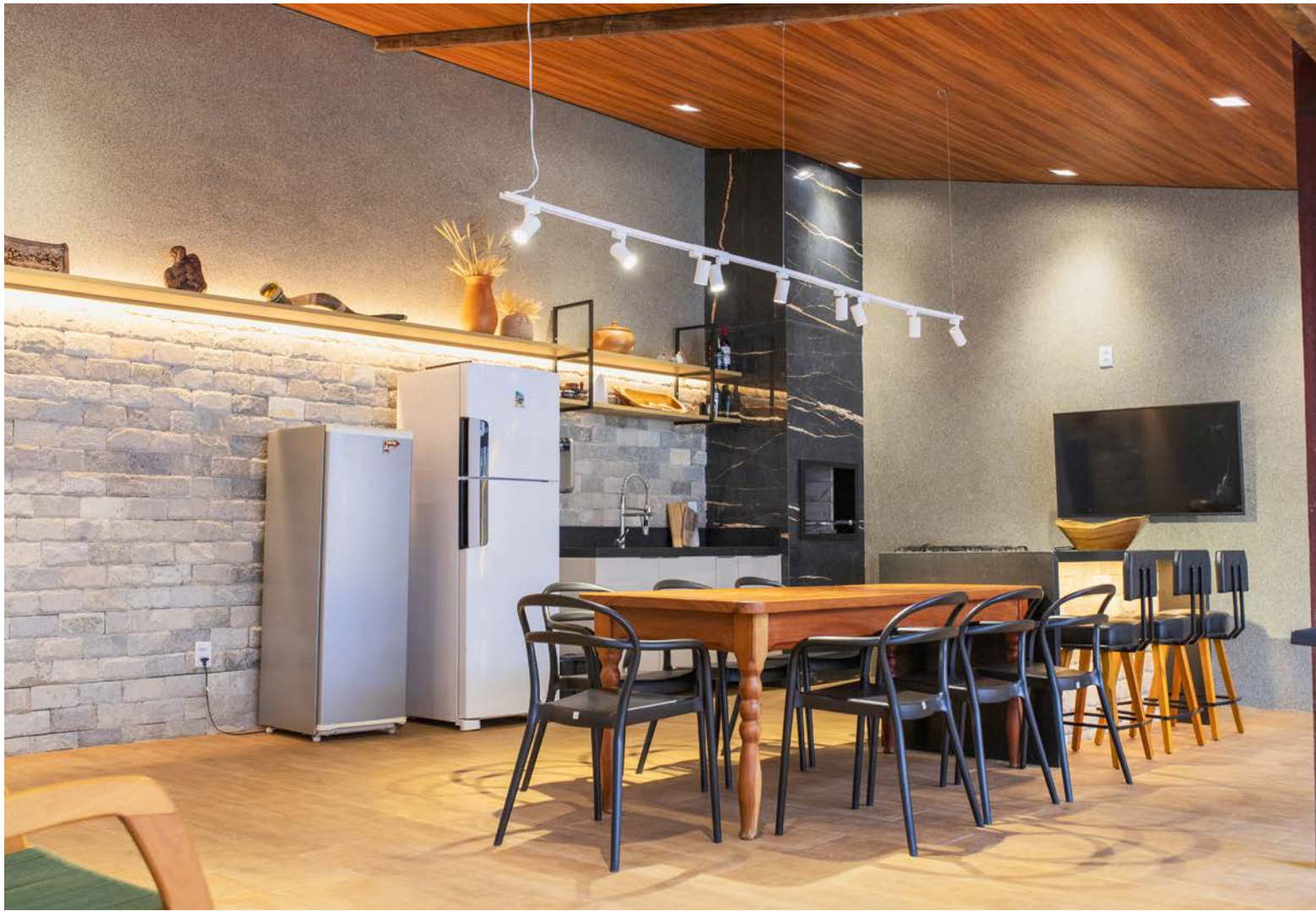

A área gourmet tem pedra natural São Tomé Serrada, em formato de tijolinhos, com longa prateleira superior iluminada por fita de LED. O restante das paredes ganhou uma textura de quartzo com pontos de brilho em sua composição, valorizados pelas luzes dos spots nos trilhos. Bancadas da churrasqueira e ilha são em granito Preto Tijuca. O forro é em vinílico amadeirado.

A área do pergolado foi criada para contemplação e relaxamento. Ela soma uma namoradeira redonda, sofazinho, par de poltronas em corda náutica e mesa de centro com tampo de madeira maciça. Paisagismo: Letícia Freitas.



Ao fundo da área da piscina, a edícula teve telhado reforçado para superar o vão que surgiu com a remoção de um pilar (que não era bem-vindo no novo layout). A construção reúne churrasqueira, bancada com cuba, geladeira e freezer, além de banheiro social e depósito.



CLUB&CASAHOME

REGIONAL BELÉM

| 2 0 2 4 |

Thiago Sodré
CEO Club&Casa Design

DIREÇÃO EDITORIAL: Daniela Espinelli

DIREÇÃO DE ARTE: Renato Marcel

EDIÇÃO: Angela Villarrubia

REDAÇÃO: Giulia Esposito

DIAGRAMAÇÃO: Eder Pimenta

TRATAMENTO DE IMAGENS: Eder Pimenta

COLABORAÇÃO: Janaína Alves (redação)

IMPRESSÃO: ROMUS Indústria Gráfica

CLUB & CASA
DESIGN

clubecasadesign.com.br

arch[®] tools

**VOCÊ NUNCA MAIS VAI FICAR SEM
CONTEÚDO PARA POSTAR NA INTERNET!**

COMBO DE FERRAMENTAS DE MÍDIAS SOCIAIS, MARKETING DIGITAL,
EMPREENDEDORISMO E GESTÃO QUE VAI ALAVANCAR O SEU NEGÓCIO!

•
CALENDÁRIO 366 DIAS DE CONTEÚDO

•
PACK DE CANVA COM MAIS DE 100 TEMPLATES EDITÁVEIS

•
INSIGHTS EXCLUSIVOS PARA ARQUITETOS E DESIGNERS DE INTERIORES

**APROVEITE TODAS AS VANTAGENS
DO ARCHTOOLS E OTIMIZE SUAS
ESTRATÉGIAS DE MARKETING DIGITAL.**

